



• Produktbeschreibung
• b+m contracts

• Branchensoftware für Serviceunternehmen

- Wach- und Gebäudedienst
- Gebäudereinigung/-management
- Zeitarbeit

b+m contracts für Serviceunternehmen ist die integrierte Gesamtlösung für den mittelständischen Dienstleistungssektor auf Basis von Microsoft Dynamics™ NAV. b+m contracts spricht Unternehmen aus dem Wach- und Sicherheitssektor sowie aus dem Bereich Reinigung und Gebäudemanagement an, deren Portfolio spezielle Dienstleistungen und personelle Leistungen umfasst.

Die Business-Software bietet dauerhaft eine hohe Transparenz von der Akquisition eines Dienstleistungsobjektes über die Planung und Erbringung bis zur Abrechnung der Dienstleistungen. Integrierte Planungs- und Controllingmodule unterstützen den Dienstleister bei den Entscheidungsprozessen und den Kostensatzverhandlungen. In der praxisgerechten Branchenfunktionalität findet sich der Anwender schnell wieder. Die hohe Flexibilität und die klare Strukturierung von b+m contracts verkürzt die Einarbeitungszeit erheblich. Die Parametrisierbarkeit der Software erlaubt dem Anwender ein auf seine spezifischen betrieblichen Gegebenheiten optimal abgestimmtes System einzusetzen.

b+m contracts ermöglicht den effektiven Einsatz aller verfügbaren Ressourcen und beinhaltet ein voll integriertes Finanzbuchhaltungs- und Controllingsystem.

Funktionsumfang im Überblick

- Eine informative Vertrags-, Objekt- und Dienstleistungsverwaltung
- Flexible Gestaltung der Dienstleistungsverträge mit damit verbundenen Leistungserbringungen und –abrechnungen
- Leistungs- und Personalplanung auf Bereichs- und / oder Leistungsebene
- Einfache und flexible Erfassung und Verwaltung von variablen Daten wie Erbringungszeiten, Abwesenheiten und Sonderleistungen
- Klare Bereichsstrukturierung und –abgrenzung
- Bundesland-, regions-, kostenträger- und leistungserbringer-spezifische Verwaltung, Steuerung und Abrechnung
- Freie Gestaltung der Dienstleistungsverträge mit beliebig vielen Leistungen ggf. auch je Vertrag an mehrere Debitoren, bei freier Gestaltung der zugehörigen Leistungszyklen
- Touren- und Kreditorenuordnung von Leistungen
- Freie Wahl der Abrechnungsformulare / -listen je Rechnungsempfänger
- Vor-, Mitlaufende- und Nachkalkulation
- Customer Relationship Management
- Forecast, Planung
- Qualitätsüberwachung
- Komplette Integration von Objekten, Leistungen, Mitarbeiterplanung mit Leistungsabrechnung in der hochflexiblen Lohn und Finanzbuchhaltung.
- Variable Gestaltung der Leistungserbringung und / oder der Leistungsabrechnung und Nachweisführung gegenüber dem Kunden.
- Gestaltung Individueller Rechnungsformulare, gemäß kundenindividueller Anforderung.
- Zuordnung von Stammpersonal, mit tariflichen, außertariflichen und individuellen Zuschlags- und Vergütungsregeln

Der Dienstleistungsvertrag und das verfügbare Personal stehen im Mittelpunkt

Leistungs- und Personalplanung

- Individuelle Leistungsplanung auf den Ebenen von Objekt / Vertrag, Leistungsbereich und / oder Mitarbeiter
- Individuelle und/oder tarifliche Gestaltung der festen und variablen Vergütungsbestandteile
- Freie Wahl und Steuerung von tariflichen und/oder außertariflichen Zulagen / Zuschlägen
- Steuerung und Planung von mitarbeiterbezogenen Frei- und Arbeitszeiten
- Verbindung von Leistungs- und Mitarbeiterplanung mit Berechnung an die Kunden und der Lohnabrechnung

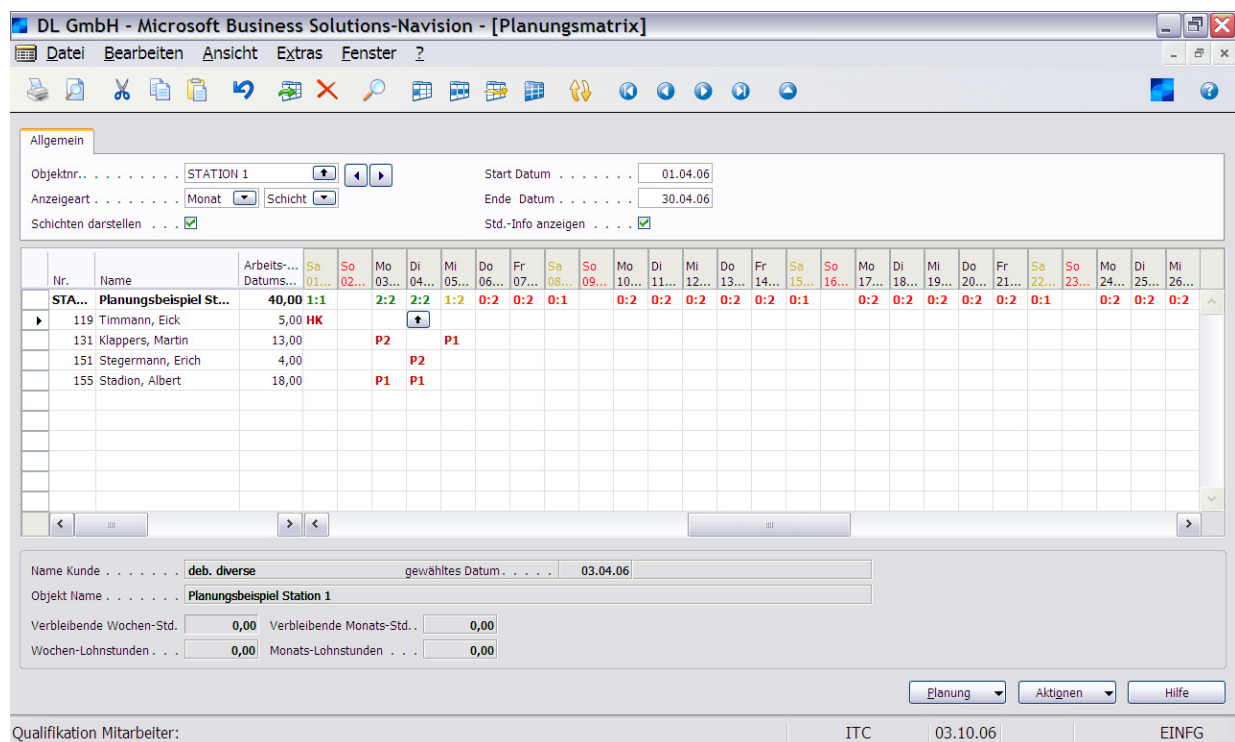

DL GmbH - Microsoft Business Solutions-Navision - [Planungsmatrix]

Objektnr.: STATION 1 | Start Datum: 01.04.06 | Ende Datum: 30.04.06

Nr.	Name	Arbeits-Datums...	Sa 01...	So 02...	Mo 03...	Di 04...	Mi 05...	Do 06...	Fr 07...	Sa 08...	So 09...	Mo 10...	Di 11...	Mi 12...	Do 13...	Fr 14...	Sa 15...	So 16...	Mo 17...	Di 18...	Mi 19...	Do 20...	Fr 21...	Sa 22...	So 23...	Mo 24...	Di 25...	Mi 26...
STA...	Planungsbeispiel St...	40,00	1:1		2:2	2:2	1:2	0:2	0:2	0:1		0:2	0:2	0:2	0:2	0:2	0:1		0:2	0:2	0:2	0:2	0:2	0:1		0:2	0:2	0:2
119	Timmann, Eick	5,00	HK																									
131	Klappers, Martin	13,00			P2		P1																					
151	Stegermann, Erich	4,00				P2																						
155	Stadion, Albert	18,00			P1	P1																						

Name Kunde: deb. diverse | gewähltes Datum: 03.04.06

Objekt Name: Planungsbeispiel Station 1

Verbleibende Wochen-Std.: 0,00 | Verbleibende Monats-Std.: 0,00

Wochen-Lohnstunden: 0,00 | Monats-Lohnstunden: 0,00

Buttons: Planung, Aktignen, Hilfe

Qualifikation Mitarbeiter: ITC | 03.10.06 | EINGF

Integration mit Gebäudemanagement und Leitstellensystemen

Verbindung / Datenaustausch mit Leitstellensystemen, z. B. in Sicherheitsunternehmen, in Bereichen wie Winterdienst und anderen Serviceleitstellen.

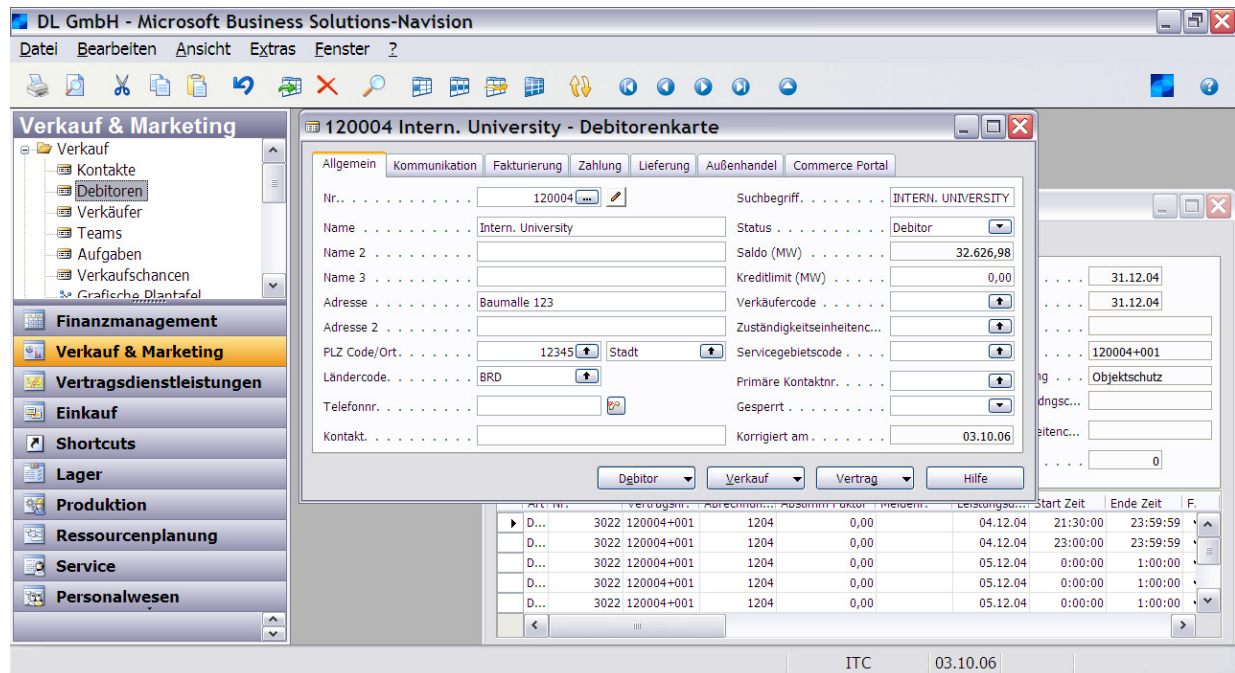

Integration der Warenwirtschaft

Möglichkeit der einfachen, wie komplexen Warenwirtschaft für Dienstleister mit materialintensivem Dienstleistungsportfolio, wie Reinigungen, Gartenbau und Servicebetriebe.

b+m Gruppe

b+m ist der Spezialist für Softwarelösungen der Branchen Finanzen, Gesundheit und internationaler Handel. Das Leistungsspektrum der b+m Informatik AG reicht von IT-Beratung und Prozessanalyse über Softwareentwicklung und -integration bis hin zu Wartung und Betreuung. Über die Kernbranchen hinaus vertrauen die IT-Abteilungen mittelständischer Unternehmen und Konzerne der führenden Kompetenz von b+m bei Projekten zur Bedarfsermittlung, Entwicklung und Implementierung von modernen kundenindividuellen Anwendungen. Bei der Automatisierung von Entwicklungsprozessen zur Programmierung individueller Softwarelösungen ist b+m im deutschsprachigen Raum führend.

b+m midmarket Ihr IT-Partner für Mittelstandslösungen

Der Bereich b+m midmarket steht für mehr als 15 Jahre Erfahrung im norddeutschen IT-Markt und hat sich auf die Betreuung mittelständischer Unternehmen spezialisiert. Aus den mehr als 100 erfolgreich abgeschlossenen Projekten sind Branchenlösungen für produzierende Unternehmen, Reedereien und dem Dienstleistungssektor entstanden. Ergänzend zu den ERP-Lösungen bietet Ihnen b+m midmarket Business Intelligence (BI), Dokumenten-Management (DMS) und Customer Relationship Management (CRM) Lösungen an.

● **b+m Informatik GmbH Kiel**
● Am Kiel-Kanal 1
● 24106 Kiel
●

● Tel. +49 431 67 03 - 0
● Fax +49 431 67 03 - 111
● midmarket@bmiag.de
● www.midmarket.bmiag.de
●

